

## I. FICHA RESUMEN

### A. Identificación de la institución

Nombre de la institución	Instituto Profesional Escuela de Contadores Auditores de Santiago
Año de fundación	1981
Año de certificación de la autonomía	2009
Número de sedes	1
Niveles de formación ofrecidos	Profesional – Contador Auditor
Áreas del conocimiento	Administración y comercio

### B. ÁREAS QUE PRESENTA A ACREDITACIÓN.

Gestión Institucional	Docencia de Pregrado	Vinculación con el Medio
X	X	NO

### C. DATOS CONSOLIDADOS.

Matrícula total institución (2018)
1.813

Matrícula nueva institución (2018)
397

Matrícula total de pregrado (2018)
1.714 <sup>1</sup>

Matrícula nueva de pregrado (2018)
397

Tasa de retención de primer año (cohorte 2017)
73,63%

JCE año 2018
24

<sup>1</sup> No incluye los alumnos matriculados para segundo semestre ni los estudiantes en procesos de titulación.

## II. GESTIÓN INSTITUCIONAL

### A. LOCALIZACIÓN GEOGRÁFICA.

#### 1. Sedes, campus y centros actuales (indicar casa central).

Nombre de la instalación	Ciudad	Dirección	Año de creación
Casa Central	Santiago	Providencia 2640, piso 3	1983
Campus H. de Aguirre	Santiago	Hernando de Aguirre 159	2005

#### 2. Sedes, campus y centros con admisión suspendida, en proceso de cierre o cerrados en los últimos cinco años.

Nombre de la instalación	Ciudad	Año de creación	Año de cierre
NO HAY			

### B. ESTRUCTURA DE PROPIEDAD Y AUTORIDADES.

#### 1. Estructura de propiedad.

Identificar quiénes son los propietarios y su participación, diferenciando entre personas naturales y jurídicas (en caso de tratarse de personas jurídicas identificar a sus propietarios).

Nombre del Propietario	% de Participación	Tipo de persona	Propietarios	Año de incorporación
CeCorp limitada	No Aplica	Jurídica	Rodrigo Cerón P.	2018
Ceron y Asociados Limitada	No Aplica	Jurídica	Pablo Andrés Cerón P. Rodrigo Cerón P.	2018
Barlovento Limitada	No Aplica	Jurídica	Francisca Cerón P. Josefina Cerón P.	2018
Rigoletto Limitada	No Aplica	Jurídica	Josefina Cerón P. Francisca Cerón P.	2018
LAW Limitada	No Aplica	Jurídica	Luis Alberto Werner Wildner Quilodrán Ghislaine Labadie Belvederessi Philippe Werner Wildner Labadie	2018

#### 2. Cambios recientes en la estructura de propiedad.

La constitución de la Sociedad ha mantenido las participaciones sociales en la misma proporción, con la salvedad que se ha transformado en una corporación de derecho privado sin fines de lucro y ya no hay participaciones, la escritura y los estatutos son incorporados como ANEXO 1, de la presente ficha.

3. Malla societaria.

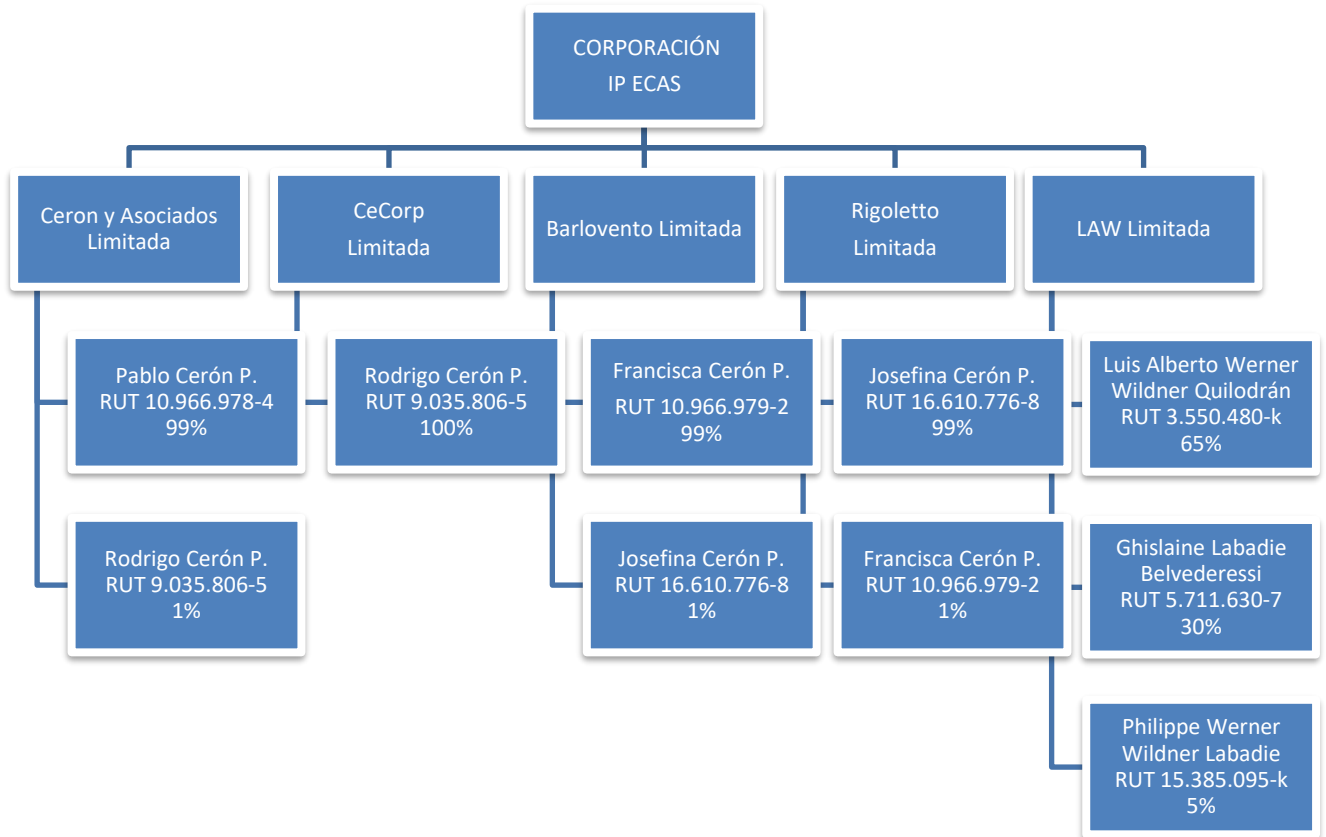

#### 4. Composición administración superior (junta directiva y dirección superior)

##### a) Composición administración superior

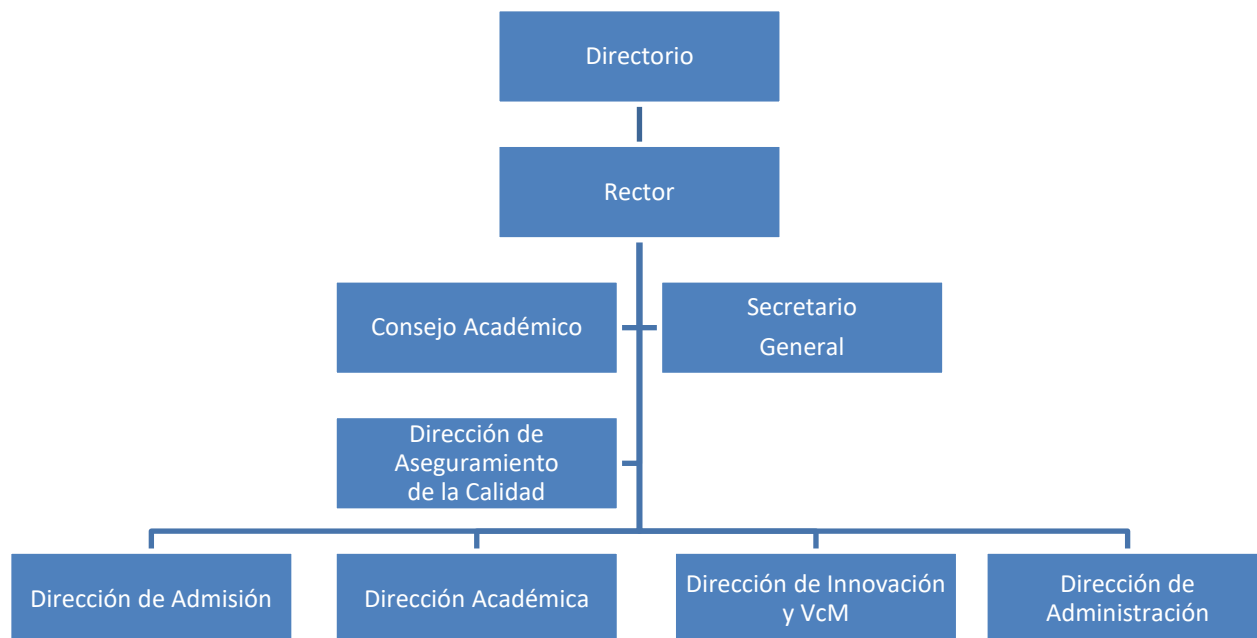

##### b) Directorio.

Nombre director	Estamento al que representa	Modo de designación	Título profesional / grado académico	Año de nombramiento
5.479.414-2	Jesús Riveros Gutiérrez	Asamblea de socios	Contador Auditor	18-03-2009
12.264.594-0	Claudio Gerzden Sepúlveda	Asamblea de socios	Contador Auditor	01-04-2016
5.661.894-5	Raúl Muñoz Valle	Asamblea de socios	Contador Auditor	09-01-2013
12.854.686-3	Carlos Correa Elhers	Asamblea de socios	Abogado	01-05-2018
8.379.257-4	Claudio Benavides Castillo	Elección docentes	Abogado	01-11-2018

c) Estructura autoridades unipersonales.

Cargo	Modo de designación	Dependencia directa
Rector	Resolución de Consejo Superior	Consejo Superior
Secretario General	Propuesta del Rector	Rector
Director Académico	Rector	Rector
Director de Administración	Rector	Rector
Director de Admisión	Rector	Rector
Director de Aseguramiento de la Calidad	Rector	Rector
Director de Innovación y Vinculación con el medio	Rector	Rector

d) Identificación de autoridades unipersonales.

Cargo	Nombre	Título profesional / grado académico	Año de nombramiento	Modalidad contractual	Dedicación horaria
Rector	Rodrigo Cerón Prandi	Ingeniero Civil Industrial Contador Auditor MBA Magister en Gestión y Dirección Universitaria	2010	Indefinido	Jornada completa
Secretario General	Luis Alberto Werner-Wildner	Contador Auditor Profesor de Estado Licenciado en Educación Magíster en Educación Doctor en Educación	2010	Indefinido	Jornada completa
Directora Académica	Alicia Navarro Cabezas	Profesor de Estado en Matemática Licenciada en Educación Matemática y Computación Magister en Educación mención Administración	2010	Indefinido	Jornada completa
Director de Administración	Jorge Fuentes Chacana	Contador Auditor	2010	Honorarios	Jornada completa
Directora de Admisión	Francisca Cerón Prandi	Ingeniero Comercial	2010	Indefinido	Jornada completa
Directora de Aseguramiento de la Calidad	María Luisa Toro Roa	Contador Auditor Licenciada en Educación Magister en Gestión y Dirección Universitaria	2010	Indefinido	Jornada completa
Director de Innovación y Vinculación con el Medio	José Salas Ávila	Contador Auditor PhD Contabilidad	2018	Indefinido	Jornada Parcial

e) **Identificación cuerpos colegiados.**

Cuerpo colegiado	Integrantes	Funciones
Consejo Académico	Rodrigo Cerón Prandi Luís Alberto Werner-Wildner Alicia Navarro Cabeza María Luisa Toro Roa Ivonne González Sepúlveda Víctor Aguayo Henríquez Claudio Benavides	El Consejo Académico es una autoridad colegiada superior, integrada por el Rector, quien la preside, el Secretario General, el Director Académico, el Director de Calidad y los directores de los Departamentos Académicos de Contabilidad, Auditoría y Tributación. Su función es actuar como cuerpo normativo de las actividades académicas del Instituto Profesional y como cuerpo consultivo del Rector en las materias que este quiera someter a su consideración. Debe proponer al Rector las iniciativas que estime de utilidad para la marcha académica institucional; requerir y ponderar de los Departamentos Académicos la información atinente a su funcionamiento; presentar al Rector la nómina de académicos calificados para su eventual contratación; desempeñar cualquier otra función que le sea encomendada por el Rector y evacuar los informes sobre sus actividades y resoluciones.
Comisión Permanente de Actualización Curricular CPAC	La comisión está integrada por los señores Directores de Departamentos Académicos y será presidida por el Director Académico .	La Comisión Permanente de Actualización Curricular (CPAC), tiene por función evaluar de manera permanente los planes y programas de estudios de la Institución, con el fin de mantener altos y actualizados estándares de calidad en los procesos de formación de sus estudiantes. La comisión se encuentra presidida por el director académico y conformado además por todos los directores de departamentos académicos, pudiendo invitarse a docentes de experiencia en el campo profesional que se considerara necesario.

## C. ANTECEDENTES FINANCIEROS.

### 1. Desglose de ingresos para los últimos 5 años. (totales deben coincidir con los EEFF)

	2013	2014	2015	2016	2017
<b>Total Ingresos por pregrado</b>	<b>2.625.358</b>	<b>2.818.265</b>	<b>2.942.329</b>	<b>3.163.688</b>	<b>3.384.191</b>
Matrículas	183.490	199.285	208.084	232.480	248.026
Pago Directo	183.490	199.285	208.084	232.480	248.026
Arancel	2.276.416	2.466.735	2.569.140	2.752.708	2.981.675
Pago Directo	1.589.374	1.656.079	1.574.556	1.523.699	1.749.868
CAE	141.090	192.286	202.291	239.827	204.916
Becas Estatales	270.940	374.719	528.213	675.821	714.315
Becas Internas	233.545	210.282	241.418	292.409	304.370
Créditos Internos	41.467	33.369	22.662	20.952	8.206
Procesos de titulación	165.452	152.245	165.105	178.500	154.490
Pago Directo	165.452	152.245	165.105	178.500	154.490
Otros	-	-	-	-	-
<b>Total Ingresos por pos títulos – capacitación</b>	<b>0</b>	<b>0</b>	<b>0</b>	<b>0</b>	<b>0</b>
Post títulos	-	-	-	-	-
Capacitación	-	-	-	-	-
Otros	-	-	-	-	-
<b>Total Ingresos por adjudicación de fondos concursables</b>	<b>45.000</b>	<b>115.600</b>	<b>99.000</b>	<b>0</b>	<b>0</b>
Fondo Biblioteca	45.000	-	99.000	-	-
Fondo Proyecto Articulación	-	115.600	-	-	-
<b>Otros ingresos *</b>	<b>0</b>	<b>0</b>	<b>0</b>	<b>0</b>	<b>0</b>
<b>Total</b>	<b>2.670.358</b>	<b>2.933.865</b>	<b>3.041.329</b>	<b>3.163.688</b>	<b>3.384.191</b>

**2. Desglose de gastos de los últimos 5 años (totales deben coincidir con los EEFF)**

	2013	2014	2015	2016	2017
Remuneraciones directores	(150.327)	(184.615)	(201.394)	(229.286)	(239.785)
Remuneraciones académicos contratados	(287.526)	(286.245)	(296.209)	(301.701)	(307.294)
Remuneraciones académicos a honorarios	(438.674)	(485.382)	(465.006)	(502.206)	(542.383)
Remuneraciones administrativos	(289.438)	(327.145)	(370.823)	(382.801)	(449.354)
Otras remuneraciones a honorarios	(10.394)	(11.493)	(11.625)	(12.095)	(13.963)
Arriendos	(170.543)	(200.866)	(214.662)	(195.843)	(205.342)
Servicios básicos	(79.419)	(80.625)	(93.912)	(88.071)	(105.436)
Materiales y equipos	(132.311)	(131.787)	(101.603)	(89.452)	(107.859)
Marketing	(57.381)	(59.734)	(70.268)	(66.677)	(54.115)
Depreciación	(44.479)	(60.685)	(80.228)	(77.260)	(77.744)
Otros*	(514.172)	(618.175)	(723.838)	(739.563)	(686.305)
Otros beneficios al personal	(89.405)	(104.215)	(119.358)	(106.847)	(145.101)
Apoyo administrativo	(140.538)	(148.181)	(156.280)	(162.417)	(165.817)
Acreditación	-	(23.058)	-	(13.745)	-
Auditoría externa	(11.420)	(6.069)	(6.346)	(6.556)	(6.659)
Asistencia integral de sistemas	(27.980)	(59.200)	(75.032)	(95.198)	(88.871)
Actividades con alumnado	(8.737)	(23.923)	(23.951)	(62.260)	(29.633)
Materiales para la enseñanza	(55.912)	(84.391)	(65.701)	(66.718)	(81.459)
Incobrables	(181.912)	(89.580)	(163.579)	(157.359)	(103.529)
Ingresos / Gastos financieros	5.393	3.781	385	11.424	(3)
Unidad de reajuste	3.460	(31.737)	(52.270)	(22.063)	7.918
Seguros	(27.719)	(34.700)	(41.672)	(41.910)	(41.909)
Otros ingresos	59.720	10.980	6.701	5.298	3.359
Varios	(39.122)	(27.881)	(26.734)	(21.212)	(34.602)
<b>Total</b>	<b>2.174.664</b>	<b>2.446.752</b>	<b>2.629.568</b>	<b>2.684.955</b>	<b>2.789.580</b>

**3. Contingencias.**

Contingencias legales, laborales tributarias y otras que pudieran afectar a la entidad, así como a las personas naturales y jurídicas con participación en la propiedad. Indicar montos involucrados. (En caso de ser necesario, adjuntar archivos en formato PDF).

No existe contingencia alguna.

#### 4. Cuentas por cobrar.

Detalle de cuentas por cobrar separados por tramos de morosidad, incluyendo eventuales provisiones por tramo. (Debe ser coincidente con los Estados Financieros)

Año	Tipo de deudores	Monto total adeudado M\$	Montos vigentes por cobrar M\$	Saldos vencidos			
				0 a 3 meses M\$	3 a 6 meses M\$	6 a 12 meses M\$	Mayor a 12 meses M\$
Cuentas por cobrar 2013	Alumnos	965.038	635.125	51.712	40.788	43.509	193.904
	Personal	49.732	49.732	-	-	-	-
Sub Total		1.014.770	684.857	51.712	40.788	43.509	193.904
Estimación de incobrabilidad (negativo)	Alumnos	(181.458)	-	-	-	-	(181.458)
Total		833.312	684.857	51.712	40.788	43.509	12.446
Cuentas por cobrar 2014	Alumnos	1.035.445	624.715	59.887	46.621	46.193	258.029
	Personal	42.499	42.499	-	-	-	-
Sub Total		1.077.944	667.214	59.887	46.621	46.193	258.029
Estimación de incobrabilidad (negativo)	Alumnos	(280.598)	-	-	-	(22.569)	(258.029)
Total		797.346	667.214	59.887	46.621	23.624	-
Cuentas por cobrar 2015	Alumnos	1.191.145	628.014	91.876	45.063	53.807	372.385
	Personal	43.856	43.856	-	-	-	-
Sub Total		1.235.001	671.870	91.876	45.063	53.807	372.385
Estimación de incobrabilidad (negativo)	Alumnos	(422.655)	-	-	-	(50.270)	(372.385)
Total		812.346	671.870	91.876	45.063	3.537	-
Cuentas por cobrar 2016	Alumnos	993.275	748.819	64.205	29.258	36.620	114.373
	Personal	47.780	47.780	-	-	-	-
Sub Total		1.041.055	796.599	64.205	29.258	36.620	114.373
Estimación de incobrabilidad (negativo)	Alumnos	(161.887)	-	-	(10.894)	(36.620)	(114.373)
Total		879.168	796.599	64.205	18.364	-	-
Cuentas por cobrar 2017	Alumnos	1.192.944	796.602	103.763	50.271	43.384	198.924
	Personal	38.806	38.806				
Sub Total		1.231.750	835.408	103.763	50.271	43.384	198.924
Estimación de incobrabilidad (negativo)	Alumnos	(287.008)			(44.700)	(43.384)	(198.924)
Total		944.742	835.408	103.763	5.571	-	-



**5. Datos de cartera renegociada de los últimos 5 años.**

Cuentas por cobrar renegociada	Clase de deudores	Monto total adeudado		Saldos vencidos por cobrar		
		0 a 3 meses	3 a 6 meses	6 a 12 meses	Mayor a 12 meses	
		M\$	M\$	M\$	M\$	M\$
Año 2013	Alumnos	11.791	11.791	-	-	-
Estimación de incobrabilidad		-	-	-	-	-
<b>Total</b>		<b>11.791</b>	<b>11.791</b>	<b>-</b>	<b>-</b>	<b>-</b>
Año 2014	Alumnos	16.445	16.445	-	-	-
Estimación de incobrabilidad		-	-	-	-	-
<b>Total</b>		<b>16.445</b>	<b>16.445</b>	<b>-</b>	<b>-</b>	<b>-</b>
Año 2015	Alumnos	11.348	11.348	-	-	-
Estimación de incobrabilidad		-	-	-	-	-
<b>Total</b>		<b>11.348</b>	<b>11.348</b>	<b>-</b>	<b>-</b>	<b>-</b>
Año 2016	Alumnos	10.510	10.510	-	-	-
Estimación de incobrabilidad		-	-	-	-	-
<b>Total</b>		<b>10.510</b>	<b>10.510</b>	<b>-</b>	<b>-</b>	<b>-</b>
Año 2017	Alumnos	9.580	9.580	-	-	-
Estimación de incobrabilidad		-	-	-	-	-
<b>Total</b>		<b>9.580</b>	<b>9.580</b>	<b>-</b>	<b>-</b>	<b>-</b>

**6. Transacciones con entidades relacionadas.**

N	Nombre institución	Tipo de relación	Tipo de transacción	Montos				
				2013	2014	2015	2016	2017
				M\$	M\$	M\$	M\$	M\$
1	Soc. Camino Real	Socio Común	Gto y Arriendo	127.254	113.606	120.195	124.914	127.529
2	Luis Werner-Wildner	Socio Común	Sueldo	20.227	9.848	24.742	28.278	32.215
3	Plaza Los Cisnes	Socio Común	Arriendo	43.237	36.537	5.848	6.155	7.648
4	Rodrigo Cerón P.	Socio Común	Sueldo	24.782	36.852	40.573	44.666	48.015
5	Francisca Cerón P.	Socio Común	Sueldo	10.253	16.563	18.674	28.588	29.351
6	Cecorp Ltda.	Socio Común	Servicios	5.731				
7	Barlovento Ltda.	Socio Común	Servicios	17.365				
8	Soc. Inv. LAW Ltda.	Socio Común	Gto y Arriendo	43.267	45.418	47.130	49.123	50.020
9	Pro-Empresa Ltda.	Socio Común	Capacitación	752				
	<b>Total</b>			<b>292.868</b>	<b>258.824</b>	<b>257.162</b>	<b>281.724</b>	<b>294.778</b>

## 7. Detalle de deuda y perfil de vencimiento de los últimos 5 años.

	2013	2014	2015	2016	2017
Corto plazo					
Crédito Hipotecario	97.114	82.911	13.979	13.979	13.979
Crédito Socios	-	48.527	75.414	58.473	-
Largo plazo					
Crédito Hipotecario	196.071	124.242	97.849	83.871	69.892
Crédito Socios	150.224	2.002.233	2.046.802	1.949.830	19.235

## 8. Líneas bancarias totales y disponibles al cierre del último año.

Millones \$	Aprobado	Utilizado	
Banco Itau		132.300	-
Banco Santander		30.000	-
Banco Chile		20.000	-
Total		182.300	-

## 9. Principales restricciones impuestas en contratos de créditos

(resguardos, compromisos, garantías entregadas y *covenants* financieros comprometidos) y compromisos de la entidad como codeudor o fiador solidario (contraparte, montos involucrados) (En caso de ser necesario, adjuntar archivos en formato PDF).

**10. Estado financiero proyectado. Incluir supuestos para la composición del flujo a 5 años.**

	2018	2019	2020	2021	2022	2023
<b>Ingresos operacionales</b>	<b>2.901.348</b>	<b>3.061.696</b>	<b>3.192.540</b>	<b>3.318.386</b>	<b>3.455.125</b>	<b>3.590.809</b>
Matrícula	221.620	232.435	244.650	254.124	263.736	273.504
Arancel	2.569.553	2.718.427	2.832.499	2.945.084	3.067.803	3.191.482
Otros	110.176	110.833	115.391	119.177	123.586	125.823
<b>Gastos operacionales</b>	<b>2.594.544</b>	<b>2.795.613</b>	<b>2.863.176</b>	<b>3.004.237</b>	<b>3.093.986</b>	<b>3.207.843</b>
Remuneraciones	1.560.782	1.707.438	1.789.744	1.875.393	1.955.753	2.022.271
Directivos	232.407	244.028	256.229	269.041	282.493	289.383
Académicos	588.635	615.719	648.498	682.194	706.845	742.488
Personal	739.739	847.691	885.017	924.158	966.416	990.400
Bienes y servicios	917.675	989.028	1.007.643	1.060.459	1.067.061	1.111.600
Inversión y mantenciones	43.735	46.140	48.103	49.991	52.042	54.077
Otros	72.352	53.006	17.687	18.394	19.130	19.895
<b>Resultado operacional</b>	<b>306.805</b>	<b>266.083</b>	<b>329.364</b>	<b>314.149</b>	<b>361.138</b>	<b>382.966</b>
	10,57%	8,69%	10,32%	9,47%	10,45%	10,67%
Ingresos No Operacionales	14.321	14.321	14.321	14.321	14.321	14.321
Egresos No Operacionales	18.883	18.531	18.049	17.446	16.728	15.213
<b>Resultado no operacional</b>	<b>-4.562</b>	<b>-4.209</b>	<b>-3.728</b>	<b>-3.125</b>	<b>-2.406</b>	<b>-892</b>
<b>Excedente del ejercicio</b>	<b>302.243</b>	<b>261.874</b>	<b>325.636</b>	<b>311.024</b>	<b>358.732</b>	<b>382.074</b>
	10,42%	8,55%	10,20%	9,37%	10,38%	10,64%
<b>Supuestos</b>						
	<b>2018</b>	<b>2019</b>	<b>2020</b>	<b>2021</b>	<b>2022</b>	<b>2023</b>
Número estudiantes nuevos	400	400	400	400	400	400
Número estudiantes total	1.547	1.567	1.574	1.574	1.573	1.572
Inversiones infraestructura	213.672	223.657	234.141	245.149	255.384	265.875
Otras inversiones (detallar)	40.841	42.573	44.391	46.325	48.100	49.927
Créditos bancarios	-	-	-	-	-	-
Otras fuentes de financiamiento (detallar)	-	-	-	-	-	-

## D. ANTECEDENTES DE INFRAESTRUCTURA Y EQUIPAMIENTO.

### 1. Propiedad de edificios e instalaciones.

#### a) Edificios propios.

Sede	Dirección	M2	Año adquisición

#### b) Edificios arrendados (adjuntar contratos de arriendo)

Campus	Propietario	Fecha inicio contrato	Plazo contrato	Arriendo \$	Metros cuadrados
Casa Central	CPW SpA	2017	15 años	18.000	3.365
Hernando de Aguirre	CPW SpA	2017	15 años	7.000	1.200

#### c) Edificios en comodato (adjuntar documento que dé cuenta del comodato)

Sede	Propietario	Fecha inicio comodato	Plazo	Metros cuadrados

#### d) Evolución de infraestructura

	2014	2015	2016	2017	2018
M <sup>2</sup> construidos	4.668	4.565	4.565	4.565	4.543
M <sup>2</sup> / N° estudiantes Diurnos	6,27	6,17	6,26	5,86	5,67
M <sup>2</sup> / N° estudiantes Vespertinos	5,14	5,13	4,86	4,72	4,49
Volúmenes Biblioteca	5.704	5.336	4.689	4.327	5.734
Títulos Biblioteca	1.589	1.599	1.648	2.012	2.020
Laboratorios y Talleres	3	3	3	3	3
Mt2 Laboratorios y Talleres	200	200	200	200	200
PC con Internet	87	87	81	81	81
Salas de Clases			27	27	27
Laboratorios			42	42	42
Libre Acceso			12	12	12

## E. ARANCELES.

### Arancel por programa y sede últimos 5 años.

Programa	Sede	Jornada	Modalidad	2014	2015	2016	2017	2018
Contador Auditor	Santiago	Diurna	Presencial	1.479.000	1.553.000	1.631.000	1.704.000	1.772.500
		Vespertina	Presencial	1.390.000	1.459.500	1.533.000	1.605.000	1.671.000

### III. DOCENCIA DE PREGRADO.

#### A. OFERTA ACADÉMICA

##### 1. Oferta académica vigente<sup>2</sup>

Nombre del programa	Área del conocimiento	Nivel de formación	Sedes en las que se imparte	Jornadas en las que se imparte	Modalidades en las que se imparte	Año de creación
Contador Auditor	Administración y Comercio	Profesional	Santiago	Diurna y Vespertina	Presencial	1981

##### 2. Programas cerrados y discontinuados (con cierre de admisión) últimos cinco años.

NO HAY

#### B. INDICADORES ACADÉMICOS.

##### 1. Matrícula

###### a) Matrícula institución.

	2014	2015	2016	2017	2018
Matrícula nueva	441	414	417	421	397
Matrícula total	1.653	1.629	1.669	1.746	1.813

###### b) Matrícula nueva por sede

	2014	2015	2016	2017	2018
Sede ÚNICA	441	414	417	421	397

###### c) Matrícula nueva por área del conocimiento

	2014	2015	2016	2017	2018
Área Administración y Comercio	441	414	417	421	397

###### d) Matrícula nueva por nivel de formación

	2014	2015	2016	2017	2018
Técnico	-	-	-	-	-
Profesional sin licenciatura	441	414	417	421	397

###### e) Matrícula nueva por jornada

	2014	2015	2016	2017	2018
Diurna	254	204	207	214	215
Vespertina	187	210	210	207	182

<sup>2</sup> Se considera como oferta académica vigente a aquellos programas académicos con vacantes ofrecidas en el último periodo de admisión.

f) Matrícula nueva por modalidad

	2014	2015	2016	2017	2018
Presencial	441	414	417	421	397

g) Matrícula total por sede

	2014	2015	2016	2017	2018
Sede Santiago	1.653	1.629	1.669	1.746	1.813

h) Matrícula total por área del conocimiento

	2014	2015	2016	2017	2018
Área Administración y Comercio	1.653	1.629	1.669	1.746	1.813

i) Matrícula total por nivel de formación

	2014	2015	2016	2017	2018
Técnico	-	-	-	-	-
Profesional sin licenciatura	1.653	1.629	1.669	1.746	1.813

j) Matrícula total por jornada

	2014	2015	2016	2017	2018
Diurna	744	740	729	779	801
Vespertina	909	889	940	967	1.012

k) Matrícula total por modalidad

	2014	2015	2016	2017	2018
Presencial	1.653	1.629	1.669	1.746	1.813

## 2. Indicadores del proceso de admisión.

a) Ratios de ocupación total institución.<sup>3</sup>

	2014	2015	2016	2017	2018
	98,0%	103,5%	104,3%	105,3%	95,0%

b) Ratios de ocupación por sede.

	2014	2015	2016	2017	2018
Sede 1	98,0%	103,5%	104,3%	105,3%	95,0%

c) Ratios de ocupación por área del conocimiento.

	2014	2015	2016	2017	2018
Administración y Comercio	98,0%	103,5%	104,3%	105,3%	95,0%

<sup>3</sup>Ratio de ocupación: Se calcula dividiendo las vacantes ocupadas (V.Oc) por las vacantes ofrecidas (V.Of), y luego multiplicando por 100. (fórmula: (V. Oc / V. Of) \* 100.

d) Ratios de ocupación por nivel de formación.

	2014	2015	2016	2017	2018
Técnico					
Profesional sin licenciatura	98,0%	103,5%	104,3%	105,3%	95,0%

e) Ratios de ocupación por jornada.

	2014	2015	2016	2017	2018
Diurna	101,6%	102,0%	103,5%	107,0%	93,2%
Vespertina	93,5%	105,0%	105,0%	103,5%	97,2%

f) Ratios de ocupación por modalidad.

	2014	2015	2016	2017	2018
Presencial	98,0%	103,5%	104,3%	105,3%	95,0%

### 3. Porcentaje de alumnos retenidos por cohorte según progresión académica

a) Carreras 4 años de duración total.<sup>4</sup>

Cohorte	Año 1	Año 2	Año 3	Año 4	Total
2017	73,63				73,63
2016	76,26	61,15			61,15
2015	67,63	57,73	50,72		50,72
2014	68,65	54,69	46,22	43,02	43,02
2013	71,66	51,33	42,71	40,25	39,00

b) Carreras 4 años de duración por sede<sup>1</sup>.

Cohorte	Año 1	Año 2	Año 3	Año 4	Total	
Sede 1	2017	73,63			73,63	
	2016	76,26	61,15		61,15	
	2015	67,63	57,73	50,72		50,72
	2014	68,65	54,69	46,22	43,02	43,02
	2013	71,66	51,33	42,71	40,25	39,00

c) Carreras 4 años de duración por jornada<sup>1</sup>.

Cohorte	Año 1	Año 2	Año 3	Año 4	Total	
Diurna	2017	81,31			81,31	
	2016	81,16	58,47		58,47	
	2015	70,59	61,11	49,84		49,84
	2014	74,21	64,71	53,17	49,60	49,60
	2013	74,12	69,08	49,84	47,28	45,74
Vespertina	2017	65,17			65,17	
	2016	71,43	53,33		53,33	
	2015	64,76	50,95	43,33		43,33
	2014	61,08	45,95	36,76	34,05	34,05
	2013	67,24	38,51	29,84	27,59	27,32

<sup>4</sup> LA carrera de Contador Auditor en la Institución es de 9 semestres en el Diurno y de 10 Semestres en el Vespertino.

d) Carreras 4 años de duración por área del conocimiento.

	Cohorte	Año 1	Año 2	Año 3	Año 4	Total
Administración y Comercio	2017	73,63				73,63
	2016	76,26	61,15			61,15
	2015	67,63	57,73	50,72		50,72
	2014	68,65	54,69	46,22	43,02	43,02
	2013	71,66	51,33	42,71	40,25	39,00

e) Carreras 4 años de duración por modalidad.

	Cohorte	Año 1	Año 2	Año 3	Año 4	Total
Presencial	2017	73,63				73,63
	2016	76,26	61,15			61,15
	2015	67,63	57,73	50,72		50,72
	2014	68,65	54,69	46,22	43,02	43,02
	2013	71,66	51,33	42,71	40,25	39,00

#### 4. Porcentaje de egresados según cohorte, por año de estudio. (A otoño 2018)

a) Carreras 4 años de duración

Año de estudio	Cohorte 2009	Cohorte 2010	Cohorte 2011	Cohorte 2012	Cohorte 2013
N° estudiantes cohorte	400	332	454	468	500
5° año	8,0	10,84	11,45	12,82	16,6
6° año	3,0	4,82	4,63	4,91	3,8
7° año	4,5	4,52	3,09	2,35	
8° año	1,0	0,60	1,10		
9° año	0,75				
Total	17,25	20,78	20,26	20,09	20,4

b) Por sede SOLO UNA

#### 5. Porcentaje de titulados según cohorte, por año de estudio. (Al 15.12.2018)

a) Carreras 4 años de duración.

Año de estudio	Cohorte 2009	Cohorte 2010	Cohorte 2011	Cohorte 2012	Cohorte 2013
N° estudiantes cohorte	400	332	454	468	500
5° año	1,25	2,10	5,29	6,41	11,20
6° año	5,75	10,84	7,93	7,05	7,80
7° año	6,00	3,01	3,52	5,34	
8° año	3,00	3,31	2,42		
9° año	0,25	0,90			
Total	17,00	20,18	19,16	18,80	19,00

b) Por sede SOLO UNA



## 6. Tiempo promedio (semestres) de titulación según duración de programas al 15.12.2018.

### a) Carreras 4 años de duración.

	Cohorte 2009	Cohorte 2010	Cohorte 2011	Cohorte 2012	Cohorte 2013
	13,34	12,91	12,00	11,55	10,48

### b) Por jornada

	Cohorte 2009	Cohorte 2010	Cohorte 2011	Cohorte 2012	Cohorte 2013
Diurna	13,11	12,16	11,70	11,29	10,39
Vespertina	13,82	14,35	12,69	11,85	11,00

## C. DOCENTES.

### 1. Docentes por sede

	2014	2015	2016	2017	2018
Casa Central	116	122	115	126	123

### a) Docentes por nivel de formación.

	2014	2015	2016	2017	2018
Sin título / grado académico					
Título técnico					
Título profesional (sin licenciatura)	55	57	56	58	51
Licenciatura	21	18	17	22	23
Magíster / especialidad médica	36	43	39	41	45
Doctor	4	4	3	5	4
Total	116	122	115	126	123

### b) Docentes por modalidad contractual.

	2014	2015	2016	2017	2018
Contrato indefinido	14	13	15	18	21
A Contrata					
Honorarios	102	109	100	108	102
Total	116	122	115	126	123

c) **Docentes por dedicación horaria.**

	2014	2015	2016	2017	2018
Entre 45 y 44 hrs.	12	10	12	14	15
Entre 33 y 43 hrs.	-	3	3	3	5
Entre 32 y 22 hrs.	7	7	7	8	5
Menos de 22 hrs.	97	102	93	101	98
Total	116	122	115	126	123

d) **JCE por sede UNA SOLA SEDE**

## D. ESTADO DE ACREDITACIÓN CARRERAS DE PREGRADO.

Nombre del programa/carrera	Área	Nivel	Sede - Jornada - Modalidad	Agencia acreditadora	Años	Vigencia desde	Vigencia hasta
Contador Auditor	1	2	1-D/V	AcreditAcción	7	06-03-2014	06-03-2021

## E. INSERCIÓN LABORAL.<sup>5</sup>

Incorporar antecedentes disponibles sobre inserción laboral: tasas de empleabilidad, tiempo de inserción, escalas de remuneraciones, inserción relacionada con la formación, entre otros antecedentes relevantes que la institución tenga disponible.

## IV. Buscador de Empleabilidad e Ingresos

	Institución	Acreditación de la institución	Acreditación de la carrera	Carrera	Retención de 1 <sup>er</sup> año	Duración real (semestres)	Empleabilidad al 1 <sup>er</sup> año	Ingreso promedio al 4 <sup>o</sup> año
1	IP Escuela de Contadores Auditores de Santiago	3 años	7 años	Contador Auditor	73,9%	12,4	95,7%	1.200.000 a 1.300.000
2	Instituto Profesional DUOC	7 años	6 años	Contador Auditor	85,1%	9,9	89,2%	1.000.000 a 1.100.000
3	Instituto Profesional AIEP	5 años	No acreditada	Auditoría	76,9%	10,1	89,6%	900.000 a 1.000.000
4	Instituto Profesional de Chile	4 años	4 años	Auditoría	60,4%	11,9	85,2%	1.000.000 a 1.100.000
5	IP Los Leones	No	No acreditada	Contador Auditor	58,2%	9,1	82,1%	800.000 a 900.000
6	IP Virginio Gómez G.	3 años	4 años	Auditoría	80,2%	9,7	64,4%	700.000 a 800.000

<sup>5</sup>Información disponible a la fecha, idealmente de las últimas 3 cohortes (indicar mediante notas el número de ex alumnos consultados para el llenado de cada cuadro).

**OTROS ANTECEDENTES DISPONIBLES SOBRE SEGUIMIENTO DE TITULADOS:**

INSERCIÓN POR ACTIVIDAD PROFESIONAL	%
ANALISTAS - ASISTENTES - ENCARGADOS - SUPERVISORES	25,8
AUDITOR - CONSULTOR - SENIOR - STAFF	10,6
CONTADOR GENERAL - CONTADORES	12,1
DIRECTORES - GERENTES - CONTRALORES - SOCIOS	10,5
TESOREROS - FINANZAS - EJECUTIVOS	4,2
FISCALIZADORES - INGENIEROS	1,2
ADMINISTRADOR - AGENTES - PROFESORES	2,5
SUB GERENTES	3,0
INDEPENDIENTES - ASESORES	2,0
JEFATURAS	10,2
SOLO EMAIL	11,6
CARTAS DEVUELTA - SIN INFORMACION -	5,0
FALLECIDOS FUERA DE CHILE-JUBILADOS	1,3
TOTAL TITULADOS A DIC. 2018	100

**1. Tasa de empleabilidad laboral por cohorte.<sup>6</sup>**

IDENTIFICAR NOMBRE DE LA SEDE: PROVIDENCIA							
Nombre de la carrera	Área	Nivel	Jornada	Modalidad	2010	2011	2012
Contador Auditor	Adm. Y Comercio	Profesional	-----	Presencial	98,8	98,1	95,7

**2. Tiempo de inserción por cohorte.<sup>7</sup> NO HAY INFORMACIÓN AÚN(EN DESARROLLO)**

IDENTIFICAR NOMBRE DE LA SEDE: PROVIDENCIA							
Nombre de la carrera	Área	Nivel	Jornada	Modalidad	2010	2011	2012
Contador Auditor	Adm. Y Comercio	Profesional	-----	Presencial	1.371.000	1.010.000	847.000

**3. Escala de remuneraciones (M\$) por cohorte.<sup>8</sup> NO HAY INFORMACIÓN AÚN (EN DESARROLLO)**

IDENTIFICAR NOMBRE DE LA SEDE: PROVIDENCIA							
Nombre de la carrera	Área	Nivel	Jornada	Modalidad	2010	2011	2012
Contador Auditor	Adm. Y Comercio	Profesional	-----	Presencial	Menos de 3 meses	Menos de 3 meses	Menos de 3 meses

<sup>6</sup>Porcentaje de titulados de la cohorte que se encuentra actualmente empleado, de acuerdo con información disponible.

<sup>7</sup>Promedio de meses en que los ex alumnos demoran en insertarse laboralmente desde su titulación.

<sup>8</sup>Promedio de remuneración por cohorte, expresada en pesos.

Informantes clave	Tipo de estudio (cuantitativo / cualitativo)	instrumento aplicado	Modo de aplicación (presencial, virtual, telefónica, otro)	Universo	Tipo de muestreo	Muestra efectiva	Grado de confianza
Estudiantes	cuantitativo	Encuesta	Presencial	1.738	100%	1063	95%
Académicos	cuantitativo	Encuesta	Presencial	123	100%	101	95%
Funcionarios	cuantitativo	Encuesta	Presencial	76	100%	74	95%
Directivos	no						
Egresados	cuantitativo	Encuesta	Presencial	139	100%	106	95%
Empleadores	cuantitativo	Encuesta	Correo	37	100%	28	95%
Evaluación de Docentes	cuantitativo	Encuesta	Virtual	1738	100%	1566	95%
Servicios	cuantitativo	Encuesta	Presencial	1.738	100%	1223	95%